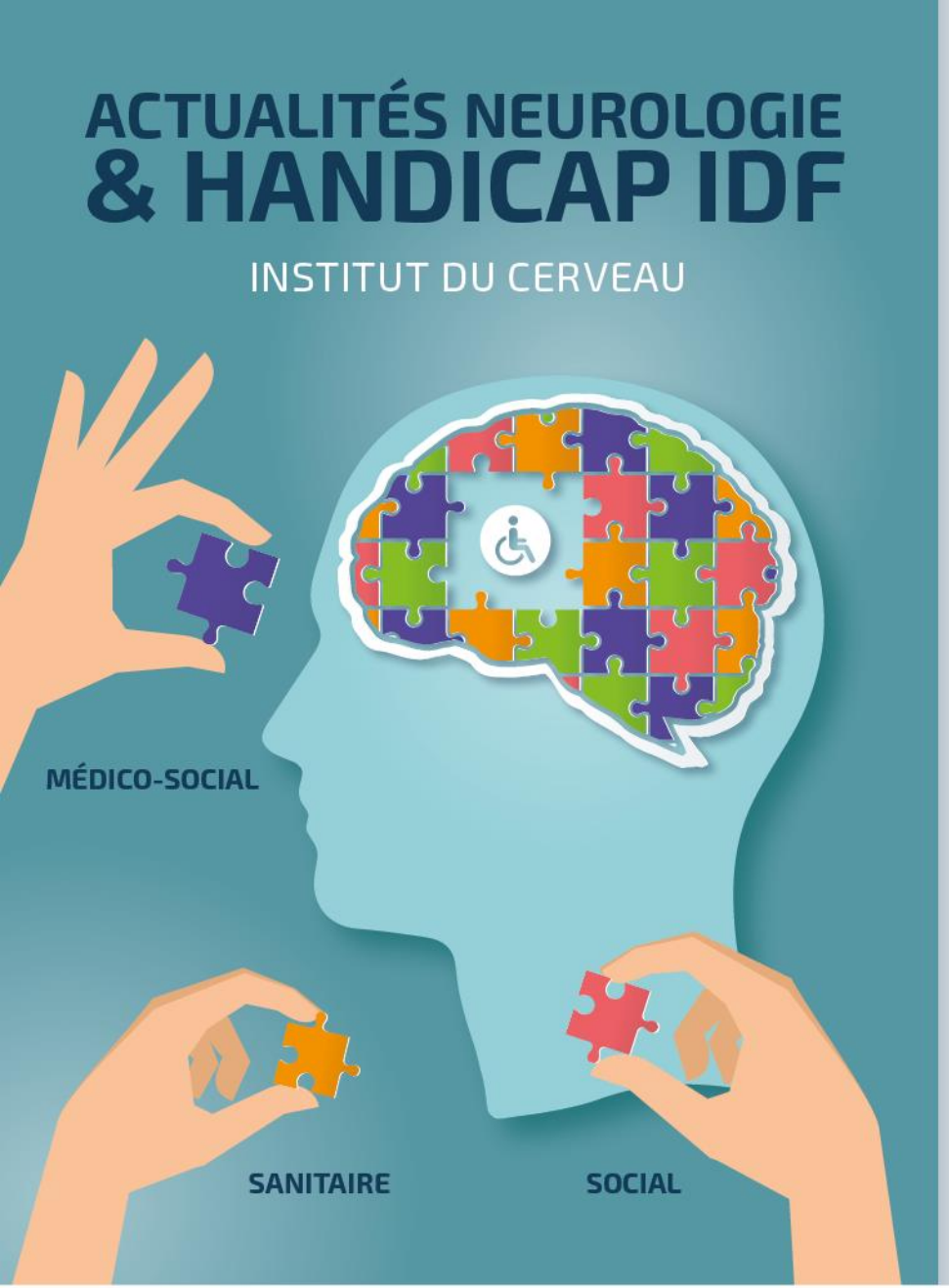

Urgences handicap,

retour d'expérience d'une unité spécialisée

Dr Jonathan Levy

Service de MPR – Hôpital R. Poincaré

Le CEPRHAN

Centre de prise en charge rapide des complications spécifiques du handicap neurologique

Ou « Urgences Handicap »

Répondre à des situations médicales aiguës directement liées et spécifiques aux pathologies prises en charge en MPR neurologique

Patient

IDE

Médecin

Patient

- Suivi
- Handicap neuro
  - BM
  - SEP
  - PC
  - Polio
  - AVC/TC

IDE

- Suivi
- Soignants
  - SSIAD
  - HAD
  - IDE à dom.
  - Kiné

Médecin

- Premier avis
  - HAD
  - SMR
  - MCO
  - Médecin lib.
- Suivi
  - Ext.
  - Médecin du service

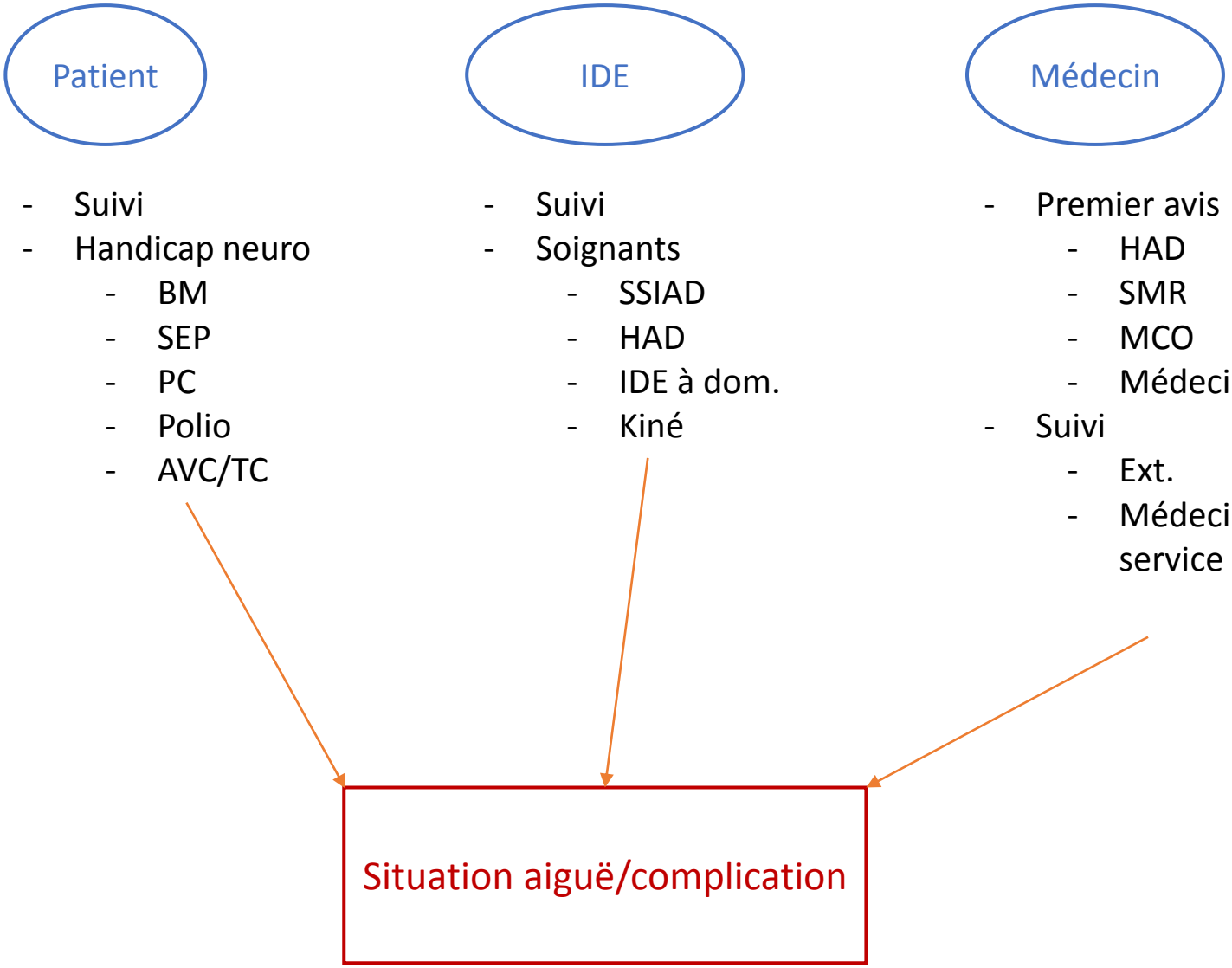
Patient
- Suivi
- Handicap neuro
  - BM
  - SEP
  - PC
  - Polio
  - AVC/TC
IDE
- Suivi
- Soignants
  - SSIAD
  - HAD
  - IDE à dom.
  - Kiné
Médecin
- Premier avis
  - HAD
  - SMR
  - MCO
  - Médecin lib.
- Suivi
  - Ext.
  - Médecin du service
Situation aiguë/complication

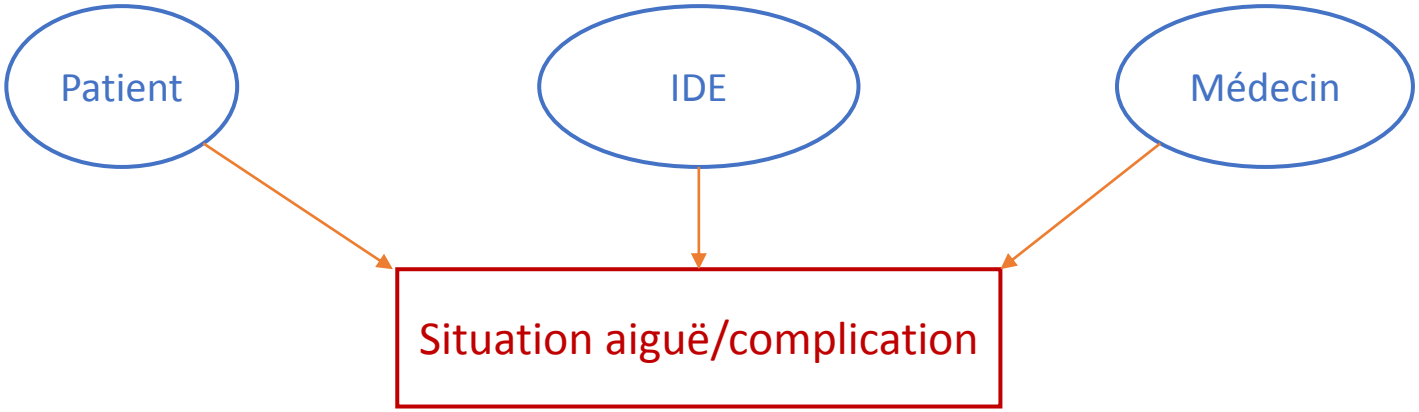

- Escarres
- Douleurs
- Fièvre/sepsis
- Troubles urinaires
- Trauma
- Spasticité
- Troubles digestifs

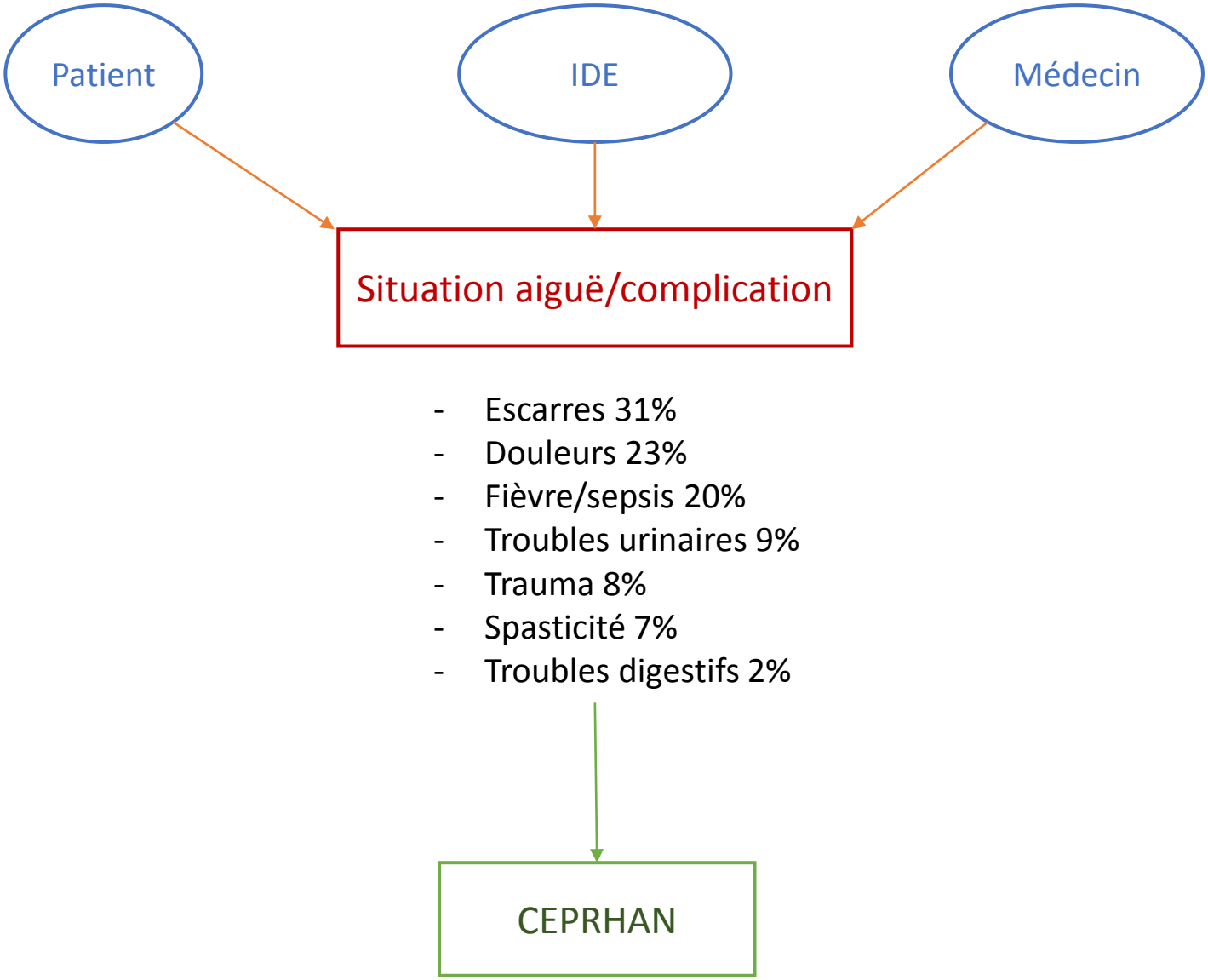
Patient
IDE
Médecin
Situation aiguë/complication
- Escarres 31%
- Douleurs 23%
- Fièvre/sepsis 20%
- Troubles urinaires 9%
- Trauma 8%
- Spasticité 7%
- Troubles digestifs 2%
CEPRHAN

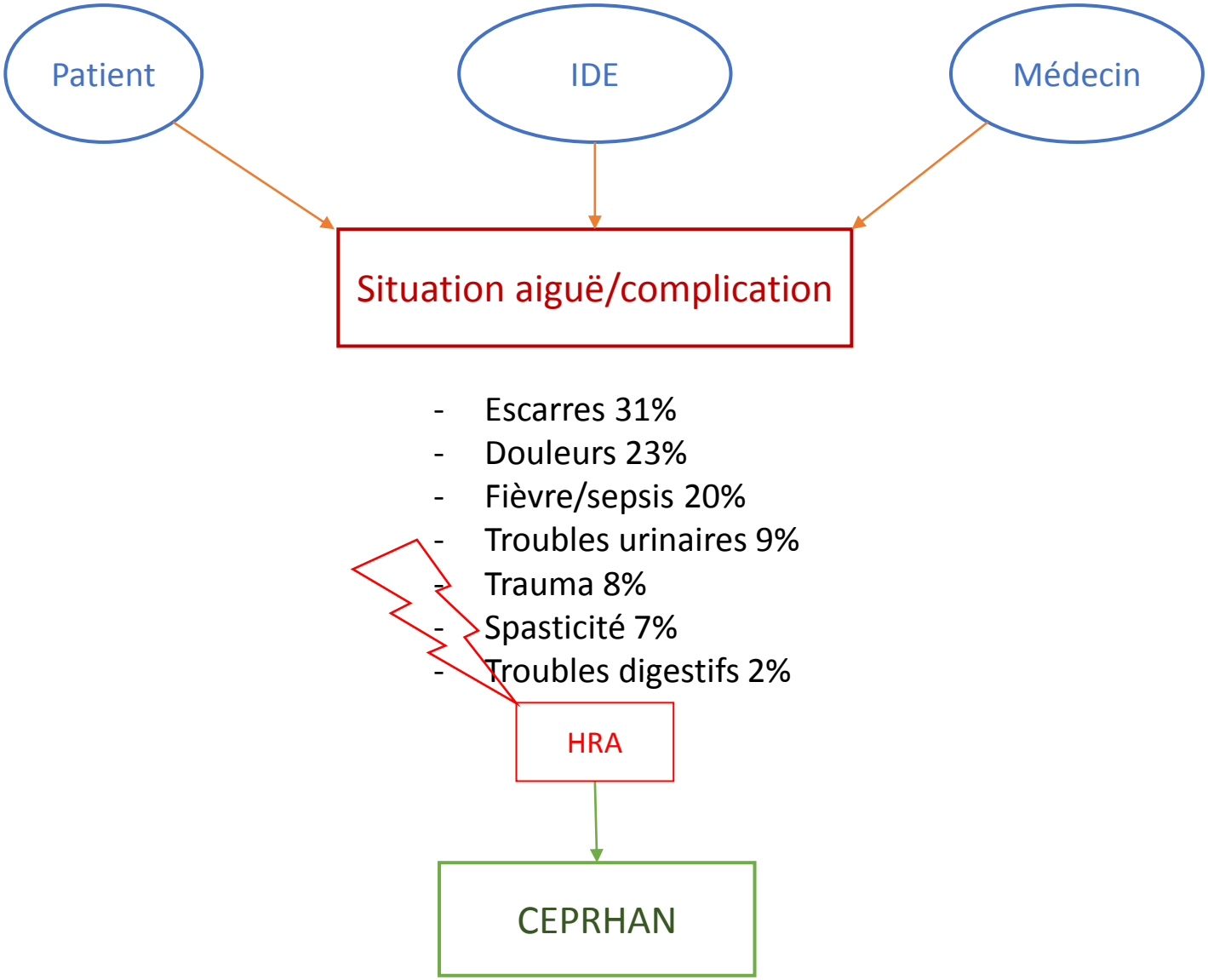
Patient
IDE
Médecin
Situation aiguë/complication
- Escarres 31%
- Douleurs 23%
- Fièvre/sepsis 20%
- Troubles urinaires 9%
- Trauma 8%
- Spasticité 7%
- Troubles digestifs 2%
HRA
CEPRHAN

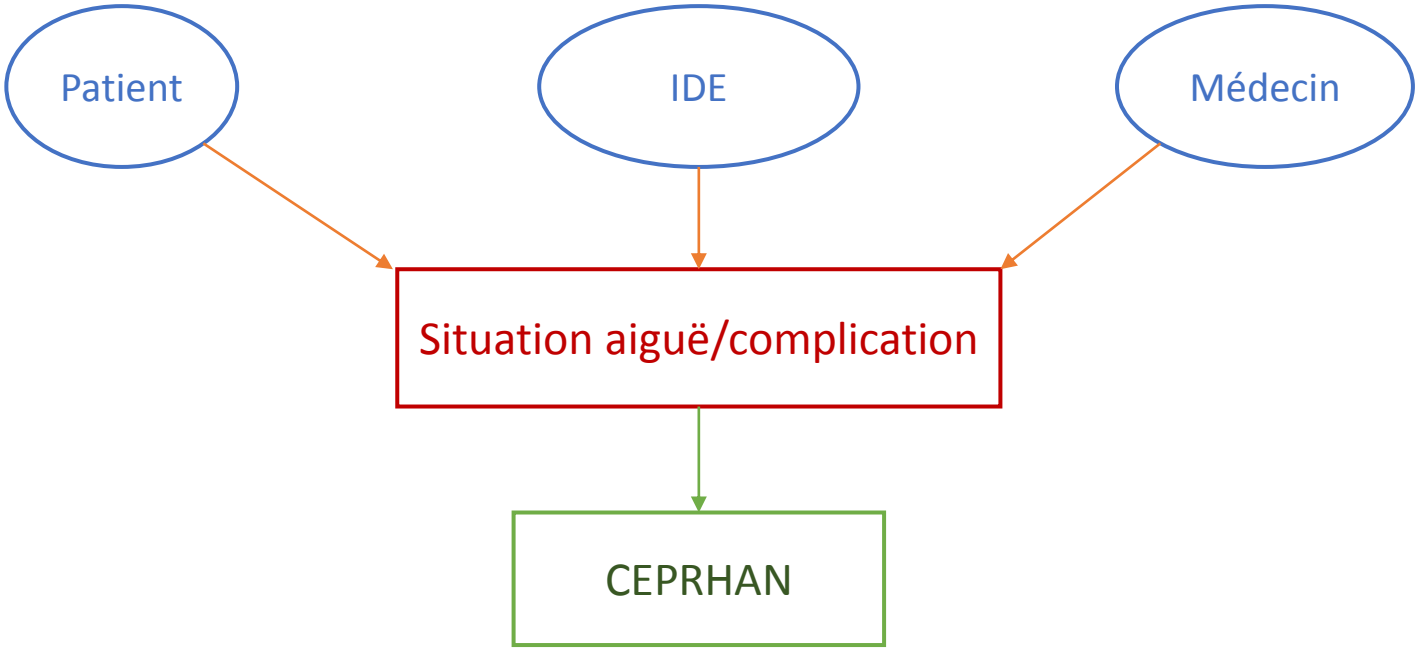

- Par mail (sécurisé)

infirmieres.ceprhan@aphp.fr

Escarres+++ / photos et suivi

- Par téléphone

01.71.14.49.00 (Lun-Ven; 9h-17h)

- Equipe: médecin/IDE/AS

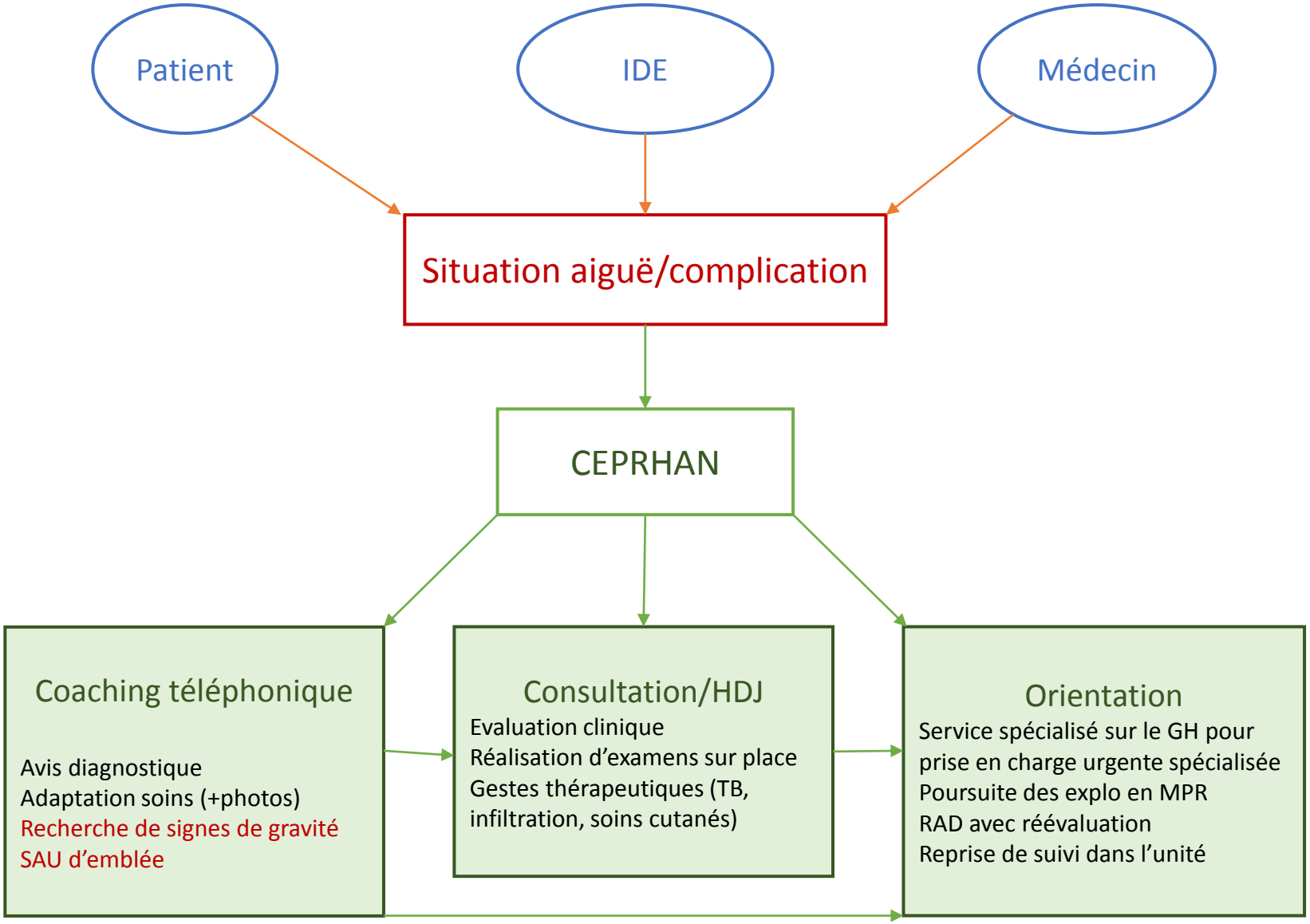
Patient
IDE
Médecin
Situation aiguë/complication
CEPRHAN
Coaching téléphonique
Avis diagnostique
Adaptation soins (+photos)
Recherche de signes de gravité
SAU d'emblée
Consultation/HDJ
Evaluation clinique
Réalisation d'examens sur place
Gestes thérapeutiques (TB, infiltration, soins cutanés)
Orientation
Service spécialisé sur le GH pour prise en charge urgente spécialisée
Poursuite des explo en MPR
RAD avec réévaluation
Reprise de suivi dans l'unité

En quelques chiffres

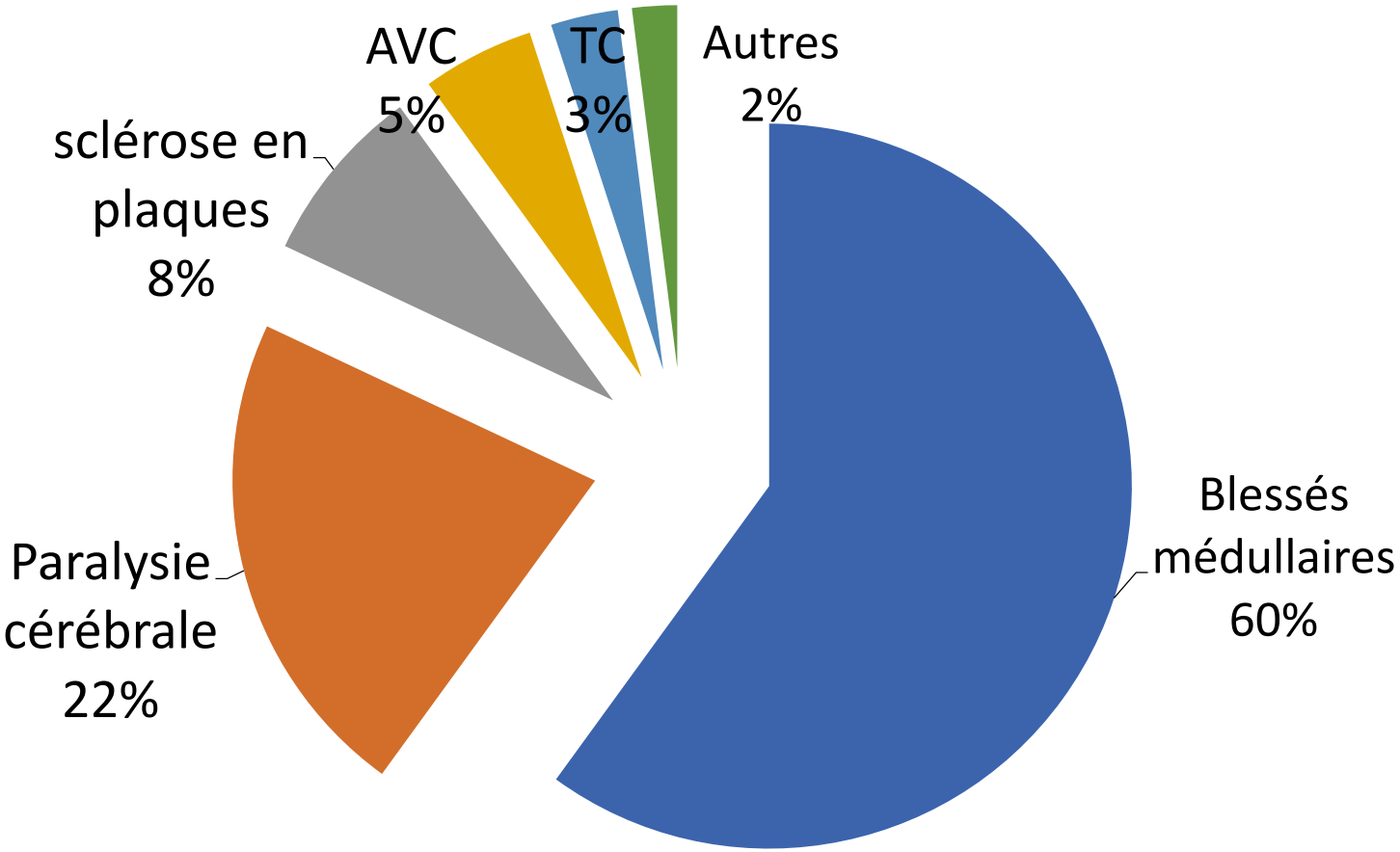

En quelques chiffre

Coaching téléphonique isolé	1/3*
Consultation	1/3
HDJ	1/3

* dont réorientation d'emblée (SAU, médecin de proximité)

Les points forts

Double mode de contact

Une équipe PNM dédiée

A partir de novembre 2022: 4 médecins

- 1 PH mi-temps
- 1 CCA, 1 assistante spé, 1 PH assurant des vacations

2 salles de soins entièrement équipées et dédiées

- Au sein de l'unité blessés médullaires / HDJ MCO
- Bâtiment regroupant: MPR, Mal. Inf. , réanimation

Plateau technique et multidisciplinarité

- Imagerie, chirurgies ortho et plastique
- Ergo, ass. sociales

Les points faibles

Manque de lits d'aval

1 à 2 lits /semaine sur le secteur MCO (hôpital de semaine)

mais…

Pas de service d'accueil des urgences générales sur site

Problème des transferts « secondaires »

Régulation des sollicitations

ex: doublons de programmation et p.e.c, accès aux dossiers au préalable, cs avec examens complémentaires

Perspectives

Projet NGAP : Nouveau Garches à Ambroise Paré

Hôpital général, avec un pôle dédié au handicap

Développement de l'activité permettant d'intégrer une permanence CEPRHAN au SAU ?

Modalités de prise en charge

Le **CEPRHAN** se situe en Hôpital de jour spasticité-escarre au premier étage du bâtiment Widal.

Un médecin de Médecine Physique et Réadaptation (MPR) et son équipe vous prennent en charge à la suite d'un entretien téléphonique.

Appelez le 01 71 14 49 00

Un **médecin MPR** vous répond et vous propose une orientation adaptée à vos besoins médicaux .

La decision de la venue à l'hôpital est soumise à la validation du médecin MPR.

CEPRHAN

Le handicap neurologique, notre spécialité !

Centre de prise en charge rapide des complications du handicap neurologique de Garches

CEPRHAN

Le handicap neurologique, notre spécialité !

VOTRE PRISE EN CHARGE

Vous avez un problème de santé lié à votre handicap neurologique ?

Appelez nous :
01 71 14 49 00

Ouverture du Centre :

Du lundi au vendredi
De 9h00 à 17h00

Le CEPRHAN

Il s'agit d'un centre destiné à la prise en charge rapide des complications spécifiques du handicap neurologique.

Objectifs

Il a pour but de répondre à un besoin émanant des patients, des aidants ou des professionnels de santé quant aux complications du handicap neurologique.

Devant une situation nécessitant une réponse rapide et une orientation adaptée aux personnes atteintes de handicap neurologique, un avis expert sera donné.

Pathologies concernées

Pour les patients suivis à Garches et ayant un médecin rééducateur (MPR) référent, qui présentent un handicap secondaire à :

- accident vasculaire cérébral
- lésion médullaire (para ou tétraplégie)
- paralysie cérébrale
- poliomyélite
- sclérose en plaques
- traumatisme crânien
- autre pathologie prise en charge en Médecine physique à Garches, Et pour leurs aidants et/ou professionnels de santé.

Situations concernées

Vous avez besoin d'un avis rapide de spécialiste devant la survenue de :

- fièvre
- aggravation ou apparition de douleurs
- apparition ou aggravation de lésions cutanées (escarres)
- aggravation ou apparition de spasmes, de spasticité
- suspicion de fracture
- modification récente sur le plan urinaire (difficultés à uriner ou à se sonder, saignement...)
- modification récente sur le plan digestif (constipation, problème de sonde de gastrostomie...)
- problème de réglage de pompe à baclofène

L'objectif n'est pas de prendre en charge des problématiques de santé non spécifiques comme une grippe, un problème cardiaque...

2 situations cliniques...

Cas de chute

Patient de 47 ans, paraplégique T10 AIS A

Chute du fauteuil lors d'une promenade avec son chien

A consulté les urgences de secteur -> RAS sur la radio

Appel pour recrudescence des spasmes aux membres inférieurs

Examen : hématome pli inguinal

Spasmes à la mobilisation de la hanche droite

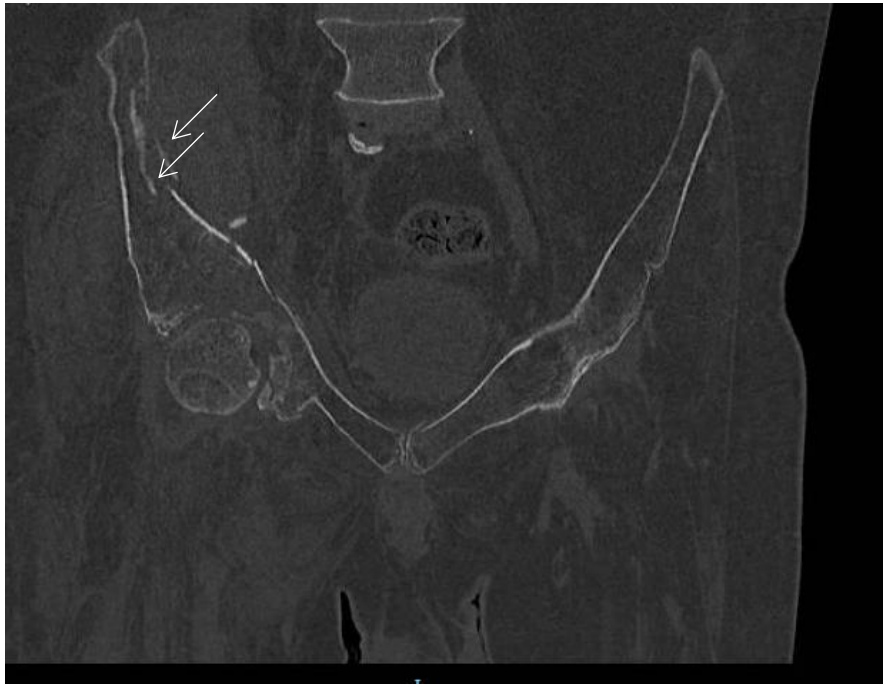

TDM : Fracture comminutive de l'aile iliaque droite intéressant : le toit et la colonne antérieure du cotyle, la lame quadrilatère et la branche ilio-pubienne et ilio-ischiatique.

Cas de fièvre et escarre

Patient de 49 ans, tétraplégique C7 AIS A

Escarres sacrée et ischiatique après un long voyage au Portugal, d'aggravation progressive

Soins infirmiers quotidiens au domicile

Mais devant l'apparition d'un écoulement purulent et fièvre, le patient a appelé le CePRHAN

Cas de fièvre et escarre

Fièvre à 38,7

Altération état général

Placard inflammatoire périnée prenant les OGE

Pas de crépitations sous cutanées

-> Bilan biologique et TDM en urgence

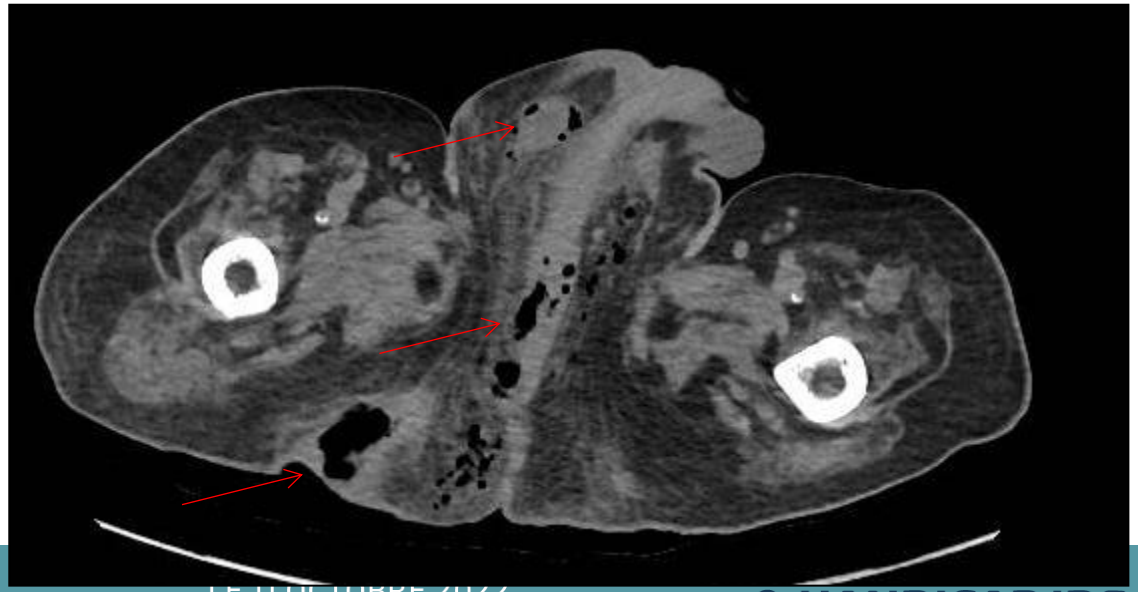

Emphysème sous-cutané des muscles glutéaux droits, du périnée droit s'étendant vers le cordon spermatique droit et des organes génitaux externes, ayant pour origine un escarre ischiatique droit, fortement évocateur d'une **gangrène de Fournier**.

Merci pour votre attention